

**Anexa nr.1**  
**la Hotărârea Consiliului Local**  
**nr. \_\_\_\_ / \_\_\_\_**

**PREȘEDINTE**  
**Alexandru Ștefan Deaconu**

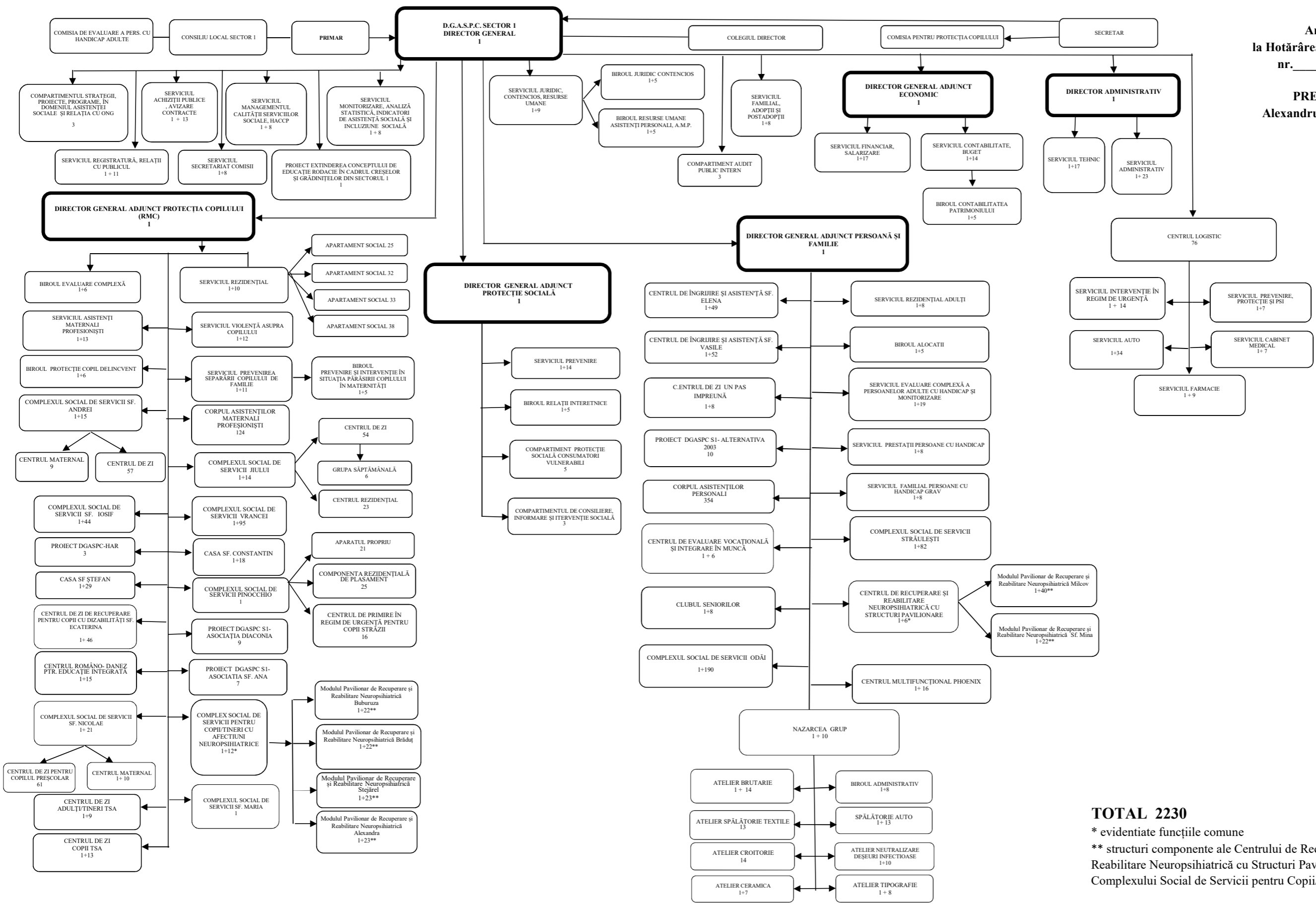

**TOTAL 2230**  
\* evidentiata funcțiile comune  
\*\* structuri componente ale Centrului de Recuperare și Reabilitare Neuropsihiatrică cu Structuri Pavilionare și ale Complexului Social de Servicii pentru Copii/ Tineri.